

Visure Catastali



Il Centro Servizi FABI Bergamo anche per l'anno 2023 sarà in grado di soddisfare le richieste di visure catastali, sollevando il contribuente da estenuanti code agli uffici dell' Agenzia delle Entrate.

Per una corretta compilazione del modello 730 (es. terreni, fabbricati, compilazione del 50% per lavori eseguiti dal 2015 ecc.), per il corretto calcolo dell'IMU è fondamentale avere a disposizione/reperire dati precisi al fine di sfruttare adeguatamente le diverse agevolazioni fiscali disponibili e di calcolare le imposte evitando sanzioni.

Per il servizio sono richiesti:

- Codice fiscale dell'intestatario degli immobili (oltre a nome, cognome, data di nascita, allegando - per il consenso al trattamento dei dati - il documento d'identità)
- Provincia e comune di ubicazione degli immobili

La richiesta per tale servizio va effettuata compilando il modulo allegato e inviandolo tramite:

- E-mail: imu@fabibg.it
- Fax: 035/74.23.11.90

Al fine di assicurare una corretta fruizione del servizio si precisa che la ricerca verrà fatta nominalmente, individuando solo quanto risulta a catasto.



	Corrispettivo richiesto per ogni codice fiscale e per provincia ricercata
Iscritto FABI, Coniuge o Convivente, Figli , Fratelli-Sorelle, Genitori-Suoceri e Altri parenti di iscritto + Convenzionati	10
Altri	20

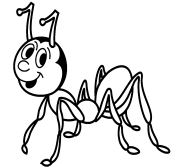

Modulo richiesta visura

RICHIEDENTE	COGNOME _____ NOME _____ TEL. _____
INTESTATARIO DELL'IMMOBILE (se diverso dal richiedente)	COGNOME _____ NOME _____
C.F. INTESTATARIO IMMOBILE	C.F. _____ Luogo nascita _____ data _____
UBICAZIONE DELL'IMMOBILE/I	Comune _____ Provincia _____
UBICAZIONE DELL'IMMOBILE/I	Comune _____ Provincia _____
UBICAZIONE DELL'IMMOBILE/I	Comune _____ Provincia _____

FIRMA DEL RICHIEDENTE: _____
**(allegare copia del documento di identità
del richiedente e dell'intestatario dell'immobile)**

MODALITA' DI FRUIZIONE DEL SERVIZIO:

VIA FAX/MAIL _____
(pagamento stampa visura con bonifico bancario)